

PFERDEPASS

HORSE PASSPORT PASSEPORT POUR CHEVAUX

Inklusive Zuchtbescheinigung /Including
breeding certificate/Y compris certificat d'élevage

ABSTAMMUNGSNACHWEIS

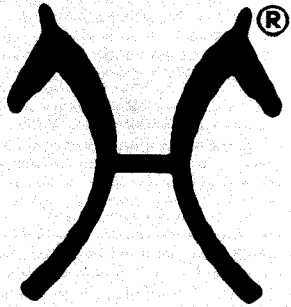

**Verband hannoverscher
Warmblutzüchter e.V.**

27283 Verden, Lindhooper Straße 92
Telefon (0 42 31) 67 30, Fax (0 42 31) 6 73 12

Lebensnummer/Identification No./No. d'identification
Name/name/nom

DE 431 310703305



LARITARI

FEI-Nr./FEI-No./No. FEI

FEI-Name/FEI-name/FEI-nom

FEI:

Tag der Ausstellung
Date of issue
Date d'émission

Alle 4 Jahre zu verlängern durch die Nationale Federation
To be revalidated every 4 years by National Federation
A revalider tous les 4 ans par la Fédération Nationale

Dient nicht zum Nachweis des Eigentums / Does not serve as proof of ownership / Ne sert pas de preuve de propriété

Lebensnummer DE 431 310703305
 Identification No./No. d'identification

Rasse Hannoveraner
 Breed/Race

Name
 Name/Nom

Geschlecht Stute
 Sex/Sexe

Farbe Braun
 Colour/Robe

Vater : DE 321 210037987 Latouro
 Mutter: DE 331 311701685 Whisper

Letztes Deckdatum der Mutter 16.06.2004
 Date of last cover of the mare/Dernière date de saillie de la mère

Geburtsdatum 19.05.2005
 Date of birth/Date de naissance

Geburtsort
 Place where bred/Lieu d'élevage

Züchter 014766
 Breeder/Éleveur

Marion Sievers
 Honrborsteler Str. 2
 29323 Wietze

Besitzer 014766
 Owner/Propriétaire

Marion Sievers
 Honrborsteler Str. 2
 29323 Wietze

Aktive Kennzeichnung am
 Identification on/Marquage actif le

05.07.2005

Bezirk/Ort

Location/Circonscription

Zuchtbrand
 Brand/Marque au fer rouge



Nummernbrand

Brand number/Marque d'un numéro au fer rouge

33

Mikrochip (Nummer/Injektionsstelle)

Microchip (number/location of insertion)/Puce électronique (numéro/lieu d'injection)

GeneControl GmbH

Abstammungsprüfung

Verification of authenticity/Analyse de pedigree

1991805

Abzeichen bei Fuß der Mutter

Markings taken with dam by/Signalement relevé sous la mère par

1) Kopf Head/Tête 2) Vorderbein links Foreleg L/Ant. G 3) Vorderbein rechts Foreleg R/Ant. D 4) Hinterbein links Hindleg L/Post G 5) Hinterbein rechts Hindleg R/Post D 6) Körper Body/Corps 7) Sonstige Abzeichen/am Markings/on/Markes/ie

1) großer Stern, ---

2) Fessel unregelmäßig weiß, ---

3) Fessel unregelmäßig weiß, ---

4) Fessel unregelmäßig weiß, ---

5) Fessel unregelmäßig weiß, ---

6) ohne Abzeichen, ---

7) ohne Abzeichen, ---

Brennbeauftragter: Hahne, Ulrich

Farbe und Abzeichenänderung:

Name des Zuchtverbandes/der zuständigen Stelle
Name of the competent authority/breeding society/Nom de l'autorité compétente/de l'association d'éleveur

**Verband hannoverscher
Warmblutzüchter e.V.**

27283 Verden, Lindhooper Straße 92
Telefon (0 42 31) 67 30, Fax (0 42 31) 6 73 12

Bestätigung der Angaben von Seite 2 bis 5

Confirms the information on pages 2 to 5/Confirmation des informations sur pages 2 jusqu'à 5

Ursprungsnachweis bestätigt am

23.11.2005

Certificate of origin validated on/Certificat d'origine validé le

Stempel und Unterschrift (mit Amtsbezeichnung)

Stamp and signature (with capacity of signature)/Cachet et signature (com qualité de signature)



Erläuterungen/Commentary/Commentaire

- Dieser Pferdepaß gehört zum Pferd und bleibt Eigentum des ausstellenden Zuchtverbandes. Er ist bei Eigentumswechsel dem neuen Besitzer mitzugeben, bzw. bei Tod des Pferdes an den ausstellenden Zuchtverband zurückzugeben. Der Pferdepaß darf nur einmal ausgestellt werden. Wird der Verlust oder die Ungültigkeit des Pferdepasses glaubhaft gemacht, kann der ausstellende Zuchtverband auf Antrag den Pferdepaß für ungültig erklären und statt dessen eine Zweitschrift ausstellen. Etwaige spätere Veränderungen in der Beschreibung des Pferdes sind bei dem ausstellenden Zuchtverband zu beantragen. Eigenhändige Eintragungen sowie Änderungen sind Urkundenfälschungen und werden strafrechtlich verfolgt.
- Zu jedem Pferdepaß existiert eine mit der identischen Lebensnummer versehene Eigentumsurkunde. Diese dient im Gegensatz zum Pferdepaß dem Eigentumsnachweis. Die Eigentumsurkunde ist getrennt von dem Pferdepaß aufzubewahren und nur im Falle der Veräußerung mit dem Pferd und dem Pferdepaß an Dritte zu übergeben.
- Dieser Pferdepaß entspricht den Anforderungen der Entscheidung der Kommission 93/623/EWG. Er dient der Identifizierung von Pferden und muß als Begleitdokument mitgeführt werden.

- This horse passport must accompany the horse at all times, but remains the property of the issuing breeding society. Upon change of ownership, it must be handed over to the new owner. In case the horse dies or is destroyed, the certificate must be returned to the issuing breeding society. A horse passport may only be issued once. Upon request, the issuing breeding society can declare the certificate null and void and issue a duplicate should it become evident that it has been lost or has become invalid. Any subsequent changes in the description of the horse must be reported to the issuing breeding society. Entries or changes in one's own hand are considered forgery of this document and entail criminal prosecution.
- A certificate of ownership with the identical life number is issued together with every horse passport. Unlike the horse passport, it is used as proof of ownership. Therefore, it must be kept separately, and only in the case of sale may it be handed over to third persons together with the horse and the horse passport.
- This horse passport corresponds to the requirements laid down in the commission decision 93/623/EEC. It is a document of identification and must always accompany the horse when traveling.

- Le passeport pour chevaux doit accompagner le cheval et reste toujours la propriété de l'association d'élevage. En cas de changement de propriétaire, il doit être transmis au nouveau propriétaire. En cas de mort du cheval, le passeport doit être retourné à l'association d'élevage. Le passeport ne peut être établi qu'une seule fois. S'il est évident que le passeport est perdu ou invalable, l'association d'élevage peut l'annuler et établir un duplicata. Toute modification du signalement du cheval doit être demandée à l'association d'élevage. Une correction de sa propre main sera considérée comme falsification de documents et pourra entraîner une poursuite en justice.
- Un acte de propriété, pourvu d'un numéro de vie identique, est délivré avec chaque passeport pour chevaux. Contrairement au passeport, cet acte est un certificat de propriété. C'est pourquoi il doit être gardé séparément et c'est seulement en cas de vente, qu'il doit être délivré à un tiers avec le cheval et le passeport.
- Ce passeport pour chevaux correspond aux exigences de la décision de la commission 93/623/EEC. Il est destiné à l'identification de chevaux et doit accompagner le cheval dans tous ses déplacements.

© 1999 by FHW Verlag

Mutter *Labouro*

Mutter *Whisper*

Züchter *Glenewinkel*

Diagramm

Outline diagram/Signalement graphique

Leb.-Nr. 431-310703305

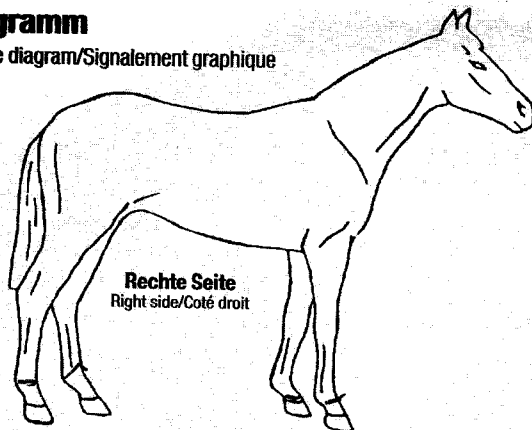

Rechte Seite
Right side/Coté droit

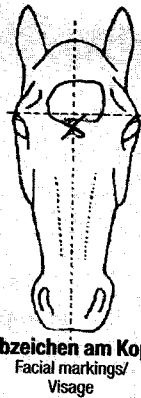

Abzeichnen am Kopf
Facial markings/
Visage

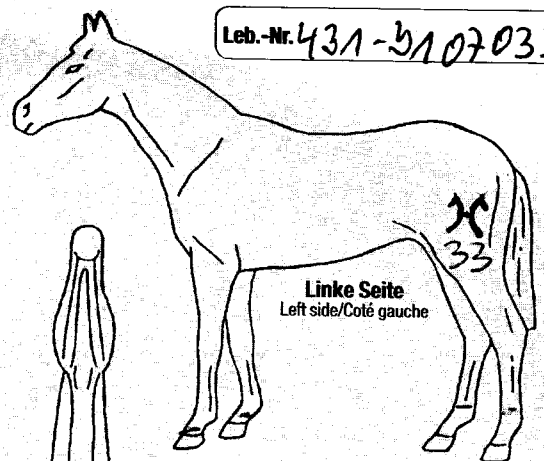

Linke Seite
Left side/Coté gauche

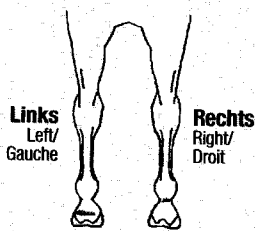

Links
Left/
Gauche

Rechts
Right/
Droit

Vorderbeine - von hinten
betrachtet

Fore - Rear view/Antérieur - Vue postérieure

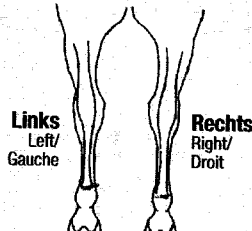

Links
Left/
Gauche

Rechts
Right/
Droit

Hinterbeine - von hinten
betrachtet

Hind - Rear view/Postérieur - Vue postérieure



Maul
Muzzle/Nez

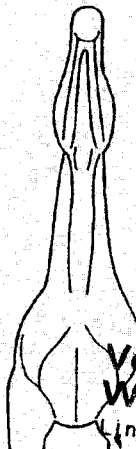

Hals - von unten
betrachtet
Neck - under side/
Encolure - Vue inférieure

Rha9 5.7.05
Ort und Datum
Place and date/Lieu et date
**Verband hannoverscher
Warmblutzüchter e.V.**
Lindhooper Str. 92
27267 Verden
ostf. 1743
Stempel/Unterschrift der zuständigen Stelle
Stamp and signature of competent authority/
Cachet et signature de l'autorité compétente



HANNOVERANER VERBAND E. V.

Hannoversche Zuchtstutenprüfung (Feld)

Bescheinigung

Die Stute	Larifari	39
Lebensnummer :	DE 431310703305	geb.: 19.05.2005 Farbe : Braun
Latouro DE 321210037987		
Whisper DE 331311701685	H	von Wenzel II DE 331314516580
Besitzer : Marion Sievers Edelsteinstr. 38 69198 Schriesheim		
hat die Feldprüfung in Meppen am 17.06.2008 mit nachfolgender Beurteilung abgelegt		

		Endnote
Trab	6,00	
Galopp	7,00	
Schritt	5,00	
Wertnote Grundgangarten		6,00
Rittigkeit Richter	7,00	
Rittigkeit Fremdreiter	8,00	
Wertnote Rittigkeit		7,50
Freispringen - Manier	6,00	
Freispringen - Vermögen	6,50	
Wertnote Springen		6,25

Verden, 17.06.2008



Kayenkager



HANNOVERANER VERBAND E.V.

Zuchtregister

Die Stute **Larifari**
 wurde am **21.04.2008** in **Ostfriesland**
 in das **Hauptstutbuch** eingetragen.
 Farbe: **Braun**

DE 431310703305

geboren am **19.05.2005**
 mit der Kopfnummer **69**

Abzeichen

Kopf	großem Stern,---
Vorderbein links	Fessel unregel. w.,---
Vorderbein rechts	Fessel unregel. w.,---
Hinterbein links	Fessel unregel. w.,---
Hinterbein rechts	Fessel unregel. w.,---
Körper	o. Abz.,---
sonstige Abzeichen/am	o Abz.,---

Latouro
 DE 321210037987

Whisper
 DE 331311701685

Wenzel II
 DE 331314516580

Woermann
 DE 331310426571

Mon Cherie
 DE 331311802872

Hannoveraner

Shalom
 DE 331313000471

Sudan
 DE 306060050259

Anatevka
 DE 331317055766

Züchter: **Marion Sievers * Edelsteinstr. 38 * 69198 Schriesheim**

Besitzer: **Marion Sievers * Edelsteinstr. 38 * 69198 Schriesheim**

Einstufung

Gesamtbewertung

7

Die Gesamtbewertung ist das Mittel von den Noten:

Größe (cm) **165**

Rasse und Geschlechtstyp	Qualität des Körperbaus*	Korrektheit des Ganges	Elastizität und Schwung (Trab)	Schritt	Gesamteindruck und Entwicklung
8	7	6	8	6	7

* Die Note für die Qualität des Körperbaus stellt eine zusammenfassende Wertung der besonderen Kriterien dar. Sie muss sich nicht als arithmetische Mittel ergeben, da diese Merkmale unterschiedlich gewichtet werden.

besondere Kriterien

Kopf	Hals	Sattellage	Rahmen	Vordergliedmaßen	Hintergliedmaßen
8	8	7	7	7	6