

# EQUIDENPASS

## PASSPORT FOR EQUIDAE PASSEPORT POUR ÉQUIDÉS

**Inklusive Zuchtbescheinigung /Including  
breeding certificate/Y compris certificat d'élevage**

Geburtsbescheinigung



**Pferdezuchtverband Rheinland-Pfalz-Saar e.V.**  
Pferdezentrum · 67816 Standenbühl  
Tel.: 0 63 57-97 50 0 · Fax: 0 63 57-97 50 25  
e-mail: zentrale@pferdezucht-RPS.de  
Internet: www.pferdezucht-RPS.de

**UELN** (Lebensnummer) / Universal Equine Life Number / Numéro universel d'identification des équidés

**Name** / name / nom

DE 451510260511



2 7 6 4 5 1 5 1 0 2 6 0 5 1 1 4

**FEI-Nr.** / FEI-No. / No. FEI

**FEI-Name** / FEI-name / FEI-nom

**FEI:**

Tag der Ausstellung  
Date of issue  
Date d'émission

Alle 4 Jahre zu verlängern durch die Nationale Federation  
To be revalidated every 4 years by National Federation  
A revalider tous les 4 ans par la Fédération Nationale

**UELN (Lebensnummer)**

DE 451510260511

Universal Equine Life Number /  
Numéro universel d'identification des équidés**Name**

Name/Nom

**Geschlecht**

Sex/Sexe

Stute

**Farbe**

Colour/Robe

Dunkelbraun

**Letztes Deckdatum der Mutter** 22.07.2010

Date of last cover of the mare/Dernière date de saillie de la mère

**Geburtsdatum**

15.06.2011

Date of birth/Date de naissance

**Züchter**

Breeder/Éleveur

094453

Johann & Manfred Heinz  
Hauptstr. 32  
54636 Trimport**Besitzer**

Owner/Propriétaire

094453

Johann & Manfred Heinz  
Hauptstr. 32  
54636 Trimport**Rasse**  
Breed/Race

Zweibrücker

**Geburtsort**

Place where bred/Lieu d'élevage

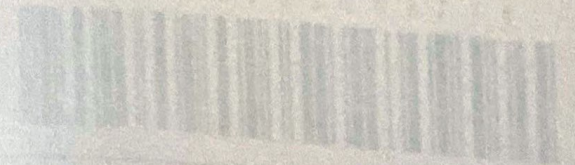

**Informationen zur Feststellung der Identität** Information to verify the identity / Information pour vérifier l'identité de l'animal

**Aktive Kennzeichnung am** 07.11.2011  
Identification on/Marquage actif le

**Bezirk/Ort**  
Location/Circonscription

Hoftermin

**Zuchtbrand**  
Brand/Marque au fer rouge

kein Zuchtbrand

**Nummernbrand** —  
Brand number/Marque d'un numéro au fer rouge

**Mikrochip (Nummer/Injektionsstelle)** linke Halsseite  
Microchip (number/location of insertion)/Puce électronique (numéro/lieu d'injection) 276020000092338

**Abstammungsprüfung**  
Verification of authenticity/Analyse de pedigree

**Abzeichen**  
Markings/Signalement

**1) Kopf**    **2) Vorderbein links**    **3) Vorderbein rechts**    **4) Hinterbein links**    **5) Hinterbein rechts**    **6) Körper**    **7) Sonstige Abzeichen/am**  
Head/Tête    Foreleg L/Ant. G    Foreleg R/Ant. D    Hindleg L/Post G    Hindleg R/Post D    Body/Corps    Markings/on/Markes/le

1) auf Nasenrücken schmale Blesse,—

2) Fuss halb weiss,—

3) Fessel weiss,—

4) Fuss unregelmäßig weiss,—

5) Fessel weiss,—

6) ohne Abzeichen,—

7) ohne Abzeichen,—

Farbe und Abzeichenänderung:

Abschnitt II Equidenpass/Geburtsbescheinigung

UELN : DE 451510260511

Vater/Sire/Père

HB I  
Glorieux  
DE 333330322485  
Rappe

(Old)

ELP/039/R/S/89/Adelheidsdorf  
137,60/139,03/114,98/2/66

HB I  
Goldstern  
DE 331310073872  
Db

(Hann)

ELP/039/R/S/72/Adelheidsdorf  
96,46/41/66

Gotthard  
DE 331310383849  
Schi

(Hann)

Goldfisch II  
DE 331310313735

(Hann)

Hauptstutbuch  
Ampa  
DE 331314028742

(Hann)

Hauptstutbuch  
Waidgefaehrt.  
DE 331317267568  
B

(Hann)

HB I  
Waidmannsdank xx  
DE 306060034759

St.Pr. Hauptstutbuch  
Dichtermuse  
DE 331316676563

(Hann)

St.Pr.St. Hauptstutbuch  
Ehrwenna 2  
DE 333330074576  
B

(Old)

HB I  
Paladin x  
DE 333330444370

HB I  
Pancho II AA  
DE 308083505961

Relizzane AA  
DE 308083514961

St.Pr.St. Hauptstutbuch  
Ehrwenna  
DE 333338585770

(Old)

HB I  
Vollkorn xx  
DE 306060042061

St.Pr.St. Hauptstutbuch  
Ehrwenta II  
DE 333338400965

(Old)

**Mutter/Dam/Mère**

Vorbuch  
Mary Lou  
DE 331316873892  
Fuchs

(Hann)

HB I  
Maat  
DE 331314716873  
F (Hann)

ELP/039/R/S/76/Adelheidsdorf  
116,81/2/30

Marbod  
DE 331310410863  
B (Hann)

Marcio xx  
DE 306060048247

Hauptstutbuch  
Donata  
DE 331316302958 (Hann)

Hauptstutbuch  
Abgeordnete  
DE 331317021866  
F (Hann)

Absatz  
DE 331310405260 (Hann)

Hauptstutbuch  
Voltina  
DE 331316564261 (Hann)

Vorbuch 2  
DE 331310151477  
Df (Hann)

HB I  
Eyck  
DE 331310073772  
Df (Hann)

Egoist  
DE 331310414366 (Hann)

St.Pr. Hauptstutbuch  
Johanniterin  
DE 331316925165 (Hann)

Stute von  
DE 3919129175

HB I  
Adlerfarn I  
DE 331310402858 (Hann)

**Name des Zuchtverbandes/der zuständigen Stelle**

Name of the competent authority/breeding society/Nom de l'autorité compétente/  
de l'association d'éleveur

**Pferdezuchtverband  
Rheinland-Pfalz-Saar e.V.  
Pferdezentrum  
67816 Standenbühl**

**Tel.: 0 63 57-97 50 0**

**Fax: 0 63 57-97 50 25**

**e-mail: zentrale@pferdezucht-RPS.de**

**Internet: www.pferdezucht-RPS.de**

**Bestätigung der Angaben von Seite 2 bis 5**

Confirms the information on pages 2 to 5/Confirmation des informations sur pages 2 jusqu'à 5

**Ursprungsnachweis bestätigt am 05.12.2011**

Certificate of origin validated on/Certificat d'origine validade le

**Stempel und Unterschrift (mit Amtsbezeichnung)**

Stamp and signature (with capacity of signature)/Cachet et signature (com qualité de signature)

**Erläuterungen /Commentary/Commentaire**

1. Dieser Equidenpass gehört zum Equiden und bleibt Eigentum der diesen Equidenpass ausstellenden Züchtervereinigung. Er ist bei Eigentumswechsel dem neuen Besitzer mitzugeben bzw. bei Tod des Equiden an die diesen Equidenpass ausstellende Züchtervereinigung zurückzugeben. Der Equidenpass darf nur einmal ausgestellt werden. Wird der Verlust oder die Ungültigkeit des Equidenpasses glaubhaft gemacht, kann die ausstellende Züchtervereinigung auf Antrag den Equidenpass für ungültig erklären und statt dessen ein Duplikat oder Ersatzdokument ausstellen. Etwaige spätere Veränderungen in der Beschreibung des Equiden sind bei der diesen Equidenpass ausstellenden Züchtervereinigung zu beantragen. Eigenhändige Eintragungen sowie Änderungen sind Urkundenfälschungen und werden strafrechtlich verfolgt.
2. Zu jedem Equidenpass existiert eine mit der identischen UELN versehene Eigentumsurkunde. Diese dient im Gegensatz zum Equidenpass dem Eigentumsnachweis. Die Eigentumsurkunde ist getrennt vom dem Equidenpass aufzubewahren und nur im Falle der Veräußerung mit dem Equiden und dem Equidenpass an Dritte zu übergeben.
3. Dieser Equidenpass entspricht den Anforderungen der Verordnung (EG) Nr. 504/2008. Er dient der Identifizierung von Equiden und muss als Begleiddokument mitgeführt werden.

1. This identification document for equidae must accompany the equidae at all times, but remains the property of the issuing body. Upon change of ownership, it must be handed over to the new owner. In case the equidae dies or is destroyed, the certificate must be returned to the issuing body. A passport may only be issued once. Upon request the issuing body can declare the certificate null and void and issue a duplicate or replacement should it become evident that it has been lost or has become invalid. Any subsequent changes in the description of the equidae must be reported to the issuing body. Entries or changes in one's own hand are considered forgery of this document and entail criminal prosecution.
2. A certificate of ownership with the identical UELN is issued together with every passport. Unlike the passport, it is used as proof of ownership. Therefore, it must be kept separately, and only in the case of sale may it be handed over to third persons together with the equidae and the passport.
3. This passport corresponds to the requirements laid down in the Commission Regulation (EC) No. 504/2008. It is a document of identification and must always accompany the equidae when traveling.

1. Le document d'identification des Equidés doit accompagner l'équidé et reste toujours la propriété de l'organisme émetteur. En cas de changement de propriétaire, il doit être transmis au nouveau propriétaire. En cas de mort de l'équidé, le document d'identification des Equidés doit être retourné à l'organisme émetteur. Le document d'identification de Equidés ne peut être établi qu'une seule fois. S'il est évident que le document d'identification des Equidés est perdu ou invalable, l'organisme émetteur peut l'annuler et établir un duplicata ou remplacement. Toute modification du signalement de l'équidé doit être demandée à l'organisme émetteur. Une correction de sa propre main sera considérée comme falsification de documents et pourra entraîner une poursuite en justice.
2. Un acte de propriété, pourvu d'un UELN identique, est délivré avec chaque passeport. Contrairement au passeport, cet acte est un certificat de propriété. C'est pourquoi il doit être gardé séparément et c'est seulement en cas de vente, qu'il doit être délivré à un tiers avec le équidé et le passeport.
3. Ce passeport correspond aux exigences de la décision de la Réglement (CE) No 504/2008. Il est destiné à l'identification de chevaux et doit accompagner le équidé dans tous ses déplacements.

Diagramm

Outline diagram/Signalement graphique



276020000092338 DEU STERILITY EXP 2013-04 1

Transponder-Code  
Transponder code / Code du transpondeur

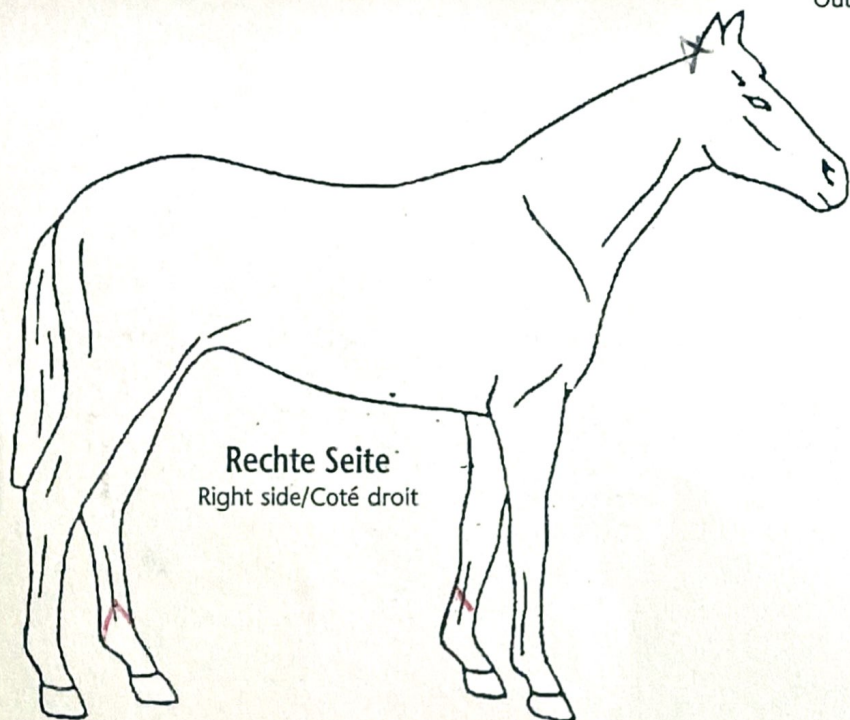

Rechte Seite  
Right side/Coté droit

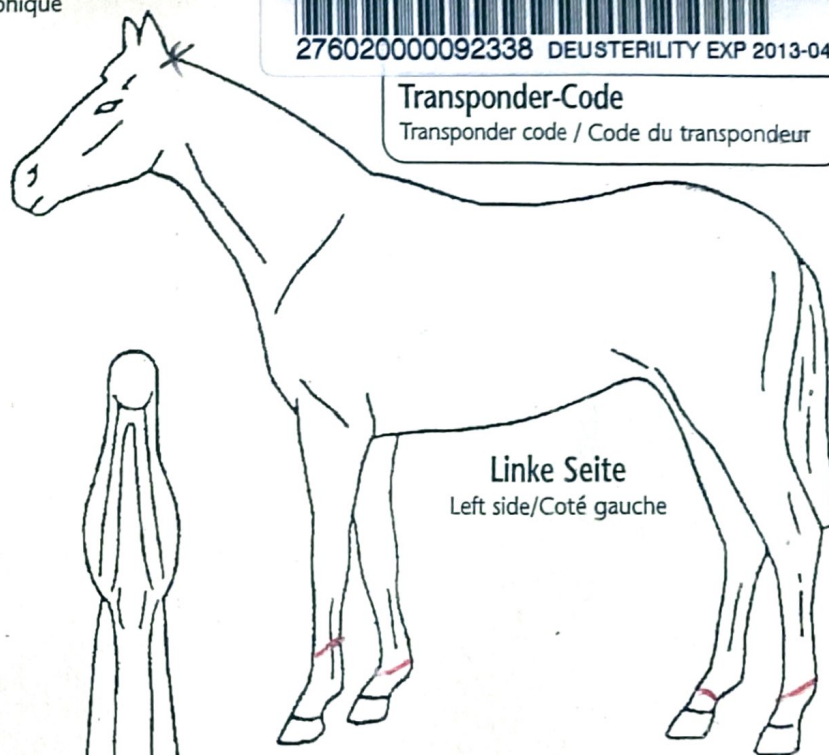

Linke Seite  
Left side/Coté gauche

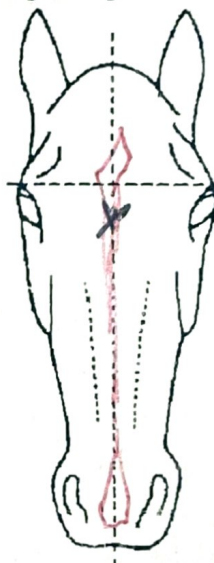

Abzeichen am Kopf  
Facial markings/  
Visage



Maul  
Muzzle/  
Nez

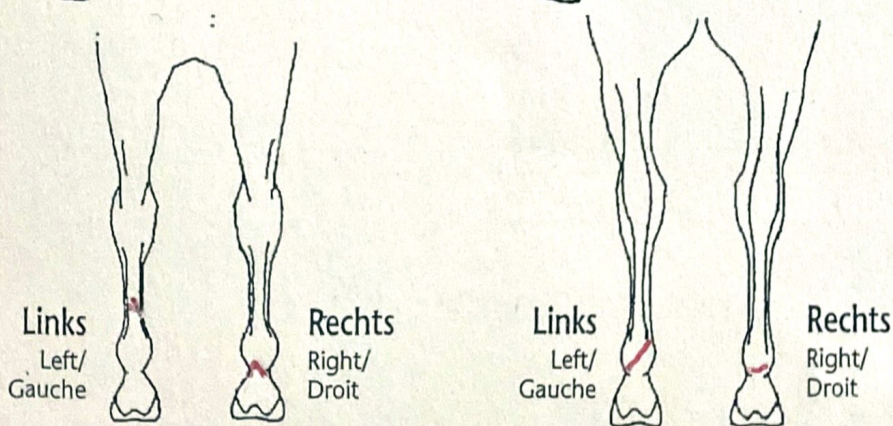

Links  
Left/  
Gauche      Rechts  
Right/  
Droit

Links  
Left/  
Gauche      Rechts  
Right/  
Droit

Vorderbeine - von hinten betrachtet

Hinterbeine - von hinten betrachtet

Fore - Rear view/Antérieur - Vue postérieure      Hind - Rear view/Postérieur - Vue postérieure

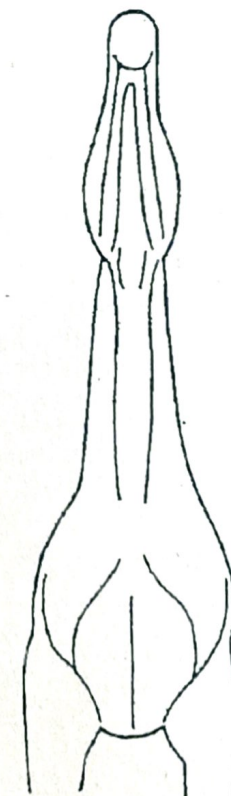

Hals - von unten betrachtet  
Neck - under side/  
Encolure - Vue inférieure

Transport 02.11.11  
 Pferdezüchterverband  
 Ort und Datum  
 Rheinland-Pfalz-Saar e.V.  
 Place and date/Lieu et date  
 Pferdezentrum  
 67816 Standenbühl  
 Telefon 06357/9750-0  
 Telefax 06357/9750-25  
 Beauftragter/Tierarzt (Stempel, Unterschrift)  
 Authorized representative/Veterinarian (Stamp, signature) /  
 Personne autorisée/Vétérinaire (Cachet, signature)

**Sportinformationen**

Information for competition/Information sur le sport

**FN-Turnierpferdeeintragungen und Namensänderung**

German Equestrian Federation registration as a sport horse and name change/FN-Registrement pour chevaux de concours et changement de nom

**Georgia 203**

**DE 451510260511**

eingetragen in die Liste II  
für andere deutsche Reitpferde

Warendorf, 07.07.2015 gez. Freye



**Weitere Turnierpferdeeintragungen**

Additional sport horse registrations/Autres enregistrements pour chevaux de concours

Nur Pferde-Influenza  
oder Pferde-Influenza unter Verwendung  
kombinierter Impfstoffe

Equine influenza only  
or equine influenza using  
combined vaccines

Grippe équine seulement  
ou Grippe équine dans  
le cadre de vaccins combinés

Impfnachweis

Vaccination record

Enregistrements des vaccinations

Jede Impfung des Pferdes/Equiden ist deut-  
lich und korrekt einzutragen und durch  
Namen und Unterschrift des Tierarztes zu  
attestieren.

Details of every vaccination which the  
horse/equidae has received must be entered  
clearly and in detail, and certified with the  
name and signature of the veterinary surgeon.

Toute vaccination suble par le cheval/équidé  
doit être portée dans le cadre ci-dessous de  
façon lisible et précise avec le nom et la sig-  
nature du vétérinaire.

Datum Date	Ort Place Lieu	Land Country Pays	Impfstoff/Vaccine/Vaccin			Name (in Großbuchstaben) und Unterschrift des Tierarztes Name (printed) and signature of the veterinarian Nom en capitales et signature du vétérinaire
			Name Name Nom	Nummer der Einheit Batch number Numéro du lot	Krankheit(en) Disease(s) Maladie(s)	
2.08 2015	GL	D			I/O/Tet	Bahnstraße 9 / 51789 Lindlar Tel. 0 22 07 / 9 12 34 67 C. HEIDER Tierarztpraxis
23.7 2015	GL	D			I/O/Tet	Bahnstraße 9 / 51789 Lindlar Tel. 0 22 07 / 9 12 34 67 C. HEIDER Tierarztpraxis
23.2. 2016	Bornheim	D			Inf./Tetanus	Dr. Hilde Poppen-Weiler Hansbacher Weg 1 52333 Bornheim Tel. 0 27 71 / 7 90 22 00
12.7. 2017	"	D			Inf. Tet	Dr. Hilde Poppen-Weiler Hansbacher Weg 1 52333 Bornheim Tel. 0 27 71 / 7 90 22 00
18.10. 18	"	D	Equinix Drogm Tetra		Inf. Tet	Dr. Hilde Poppen-Weiler Hansbacher Weg 1 52333 Bornheim Tel. 0 27 71 / 7 90 22 00
28.10	"	D			Inf. Tet	Dr. Hilde Poppen-Weiler Hansbacher Weg 1 52333 Bornheim Tel. 0 27 71 / 7 90 22 00

19.11 20	"	D	Equilis FT 27 D 30		Inf. Tet	Dr. Hilde Poppen-Weiler
-------------	---	---	-----------------------	--	-------------	-------------------------