



L

S:  
KV:  
mAs:  
dGycm<sup>2</sup>:

26384460

Havemeyer, Hermann^21 NN Von Und Zu/Fürst Belissaro

ChipNr.^DE431315108021

16.05.2024

09:28

Oxspring vo. re.

R



S:  
KV:  
mAs:  
dGycm<sup>2</sup>:

Tierklinik Ottersberg DX

26384460

Havemeyer, Hermann^21 NN Von Und Zu/Fürst Belissaro

ChipNr.^DE431315108021

16.05.2024

09:28

Zehe vo. li. lat. 90°

L

S:  
KV:  
mAs:  
dGycm<sup>2</sup>:

DX

Tierklinik Ottersberg



26384460

Havemeyer, Hermann^21 NN Von Und Zu/Fürst Belissaro

ChipNr.^DE431315108021

16.05.2024

09:29

Zehe vo. li. lat. 90°



L

S:  
KV:  
mAs:  
dGycm<sup>2</sup>:

DX  
Tierklinik Ottersberg



26384460

Havemeyer, Hermann^21 NN Von Und Zu/Fürst Belissaro

ChipNr.^DE431315108021

16.05.2024

09:30

Zehe hi. li. lat. 90°



S:  
KV:  
mAs:  
dGycm²:

L

DX  
Tierklinik Ottersberg

26384460

Havemeyer, Hermann^21 NN Von Und Zu/Fürst Belissaro

ChipNr.^DE431315108021

16.05.2024

09:31

Tarsus li. 45°



S:  
KV:  
mAs:  
dGycm<sup>2</sup>:

DX  
Tierklinik Ottersberg

L

S:  
KV:  
mAs:  
dGycm<sup>2</sup>:





L

S:  
KV:  
mAs:  
dGycm<sup>2</sup>:





R

26384460

Havemeyer, Hermann^21 NN Von Und Zu/Fürst Belissaro

ChipNr.^DE431315108021

16.05.2024

09:32

Tarsus re. 135°



R

S:  
KV:  
mAs:  
dGycm<sup>2</sup>:

DX  
Tierklinik Ottersberg

26384460

Havemeyer, Hermann^21 NN Von Und Zu/Fürst Belissaro

ChipNr.^DE431315108021

16.05.2024

09:33

Tarsus re. 45°

R

S:  
KV:  
mAs:  
dGycm<sup>2</sup>:

DX  
Tierklinik Ottersberg

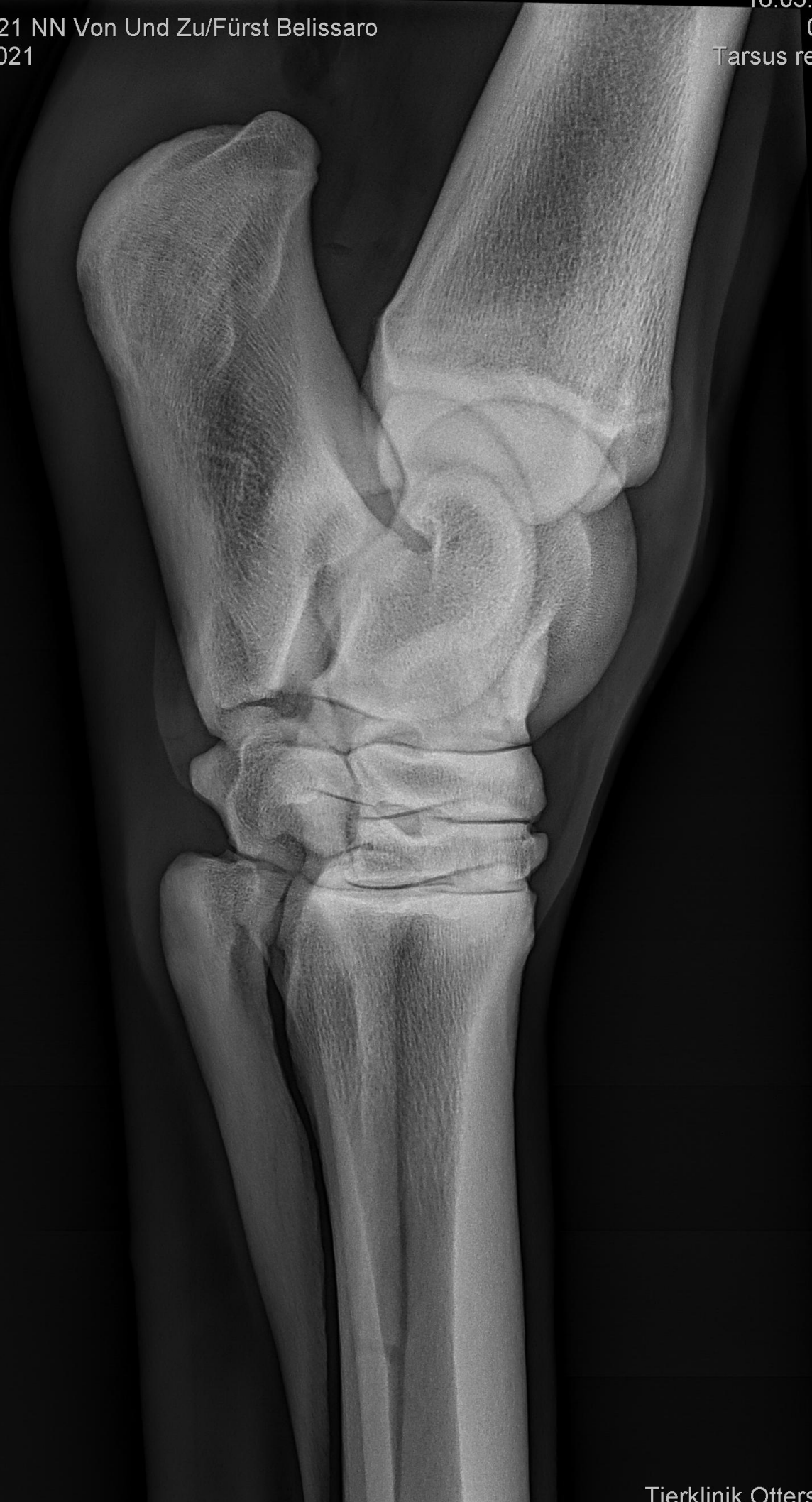



R

S:  
KV:  
mAs:  
dGycm²:

26384460

Havemeyer, Hermann^21 NN Von Und Zu/Fürst Belissaro

ChipNr.^DE431315108021

16.05.2024

09:33

Zehe hi. re. lat. 90°



R

S:

KV:

mAs:

dGycm<sup>2</sup>:

DX

Tierklinik Ottersberg

R

S:  
KV:  
mAs:  
dGycm<sup>2</sup>:

DX

Tierklinik Ottersberg



R



S:  
KV:  
mAs:  
dGycm<sup>2</sup>:



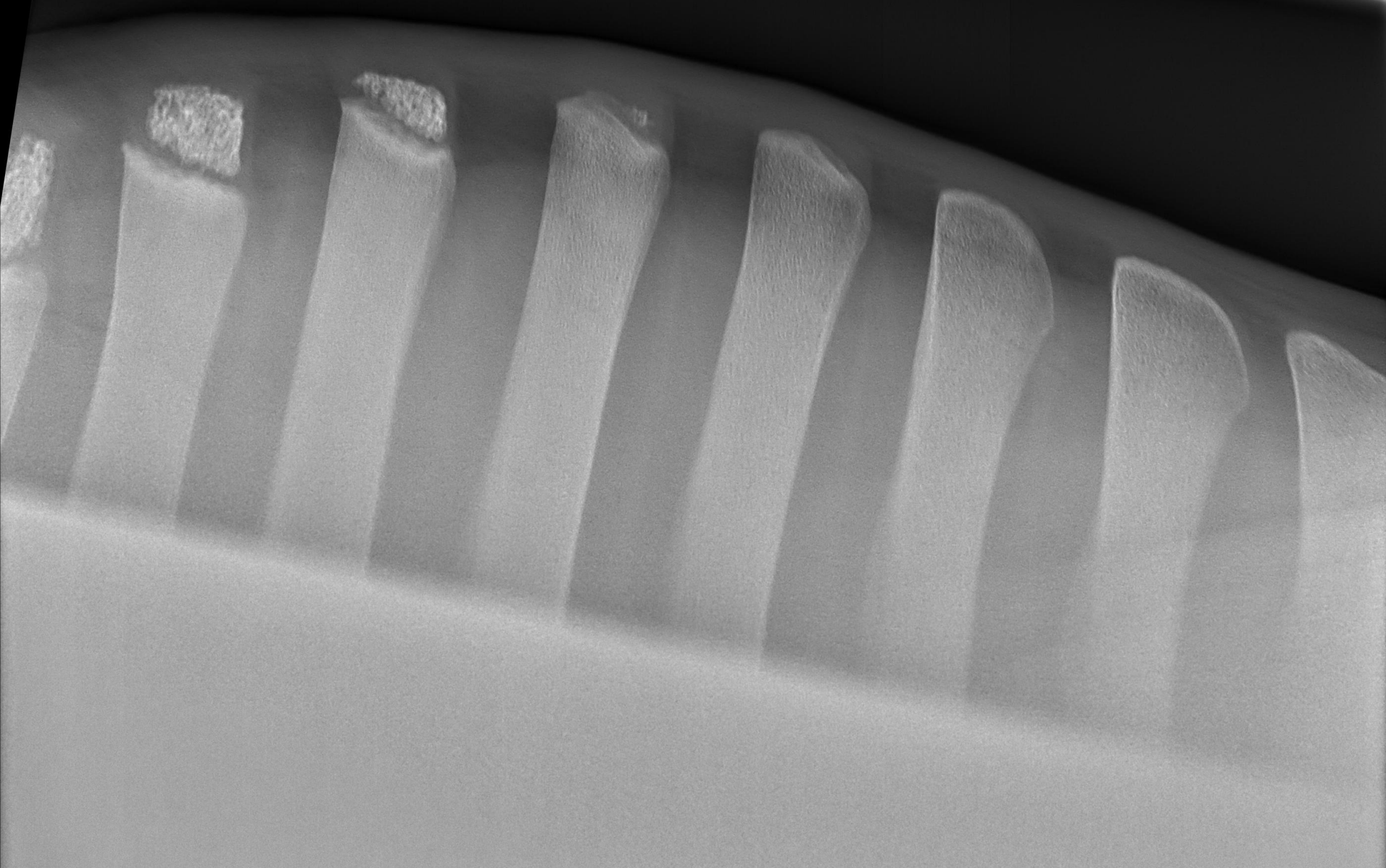

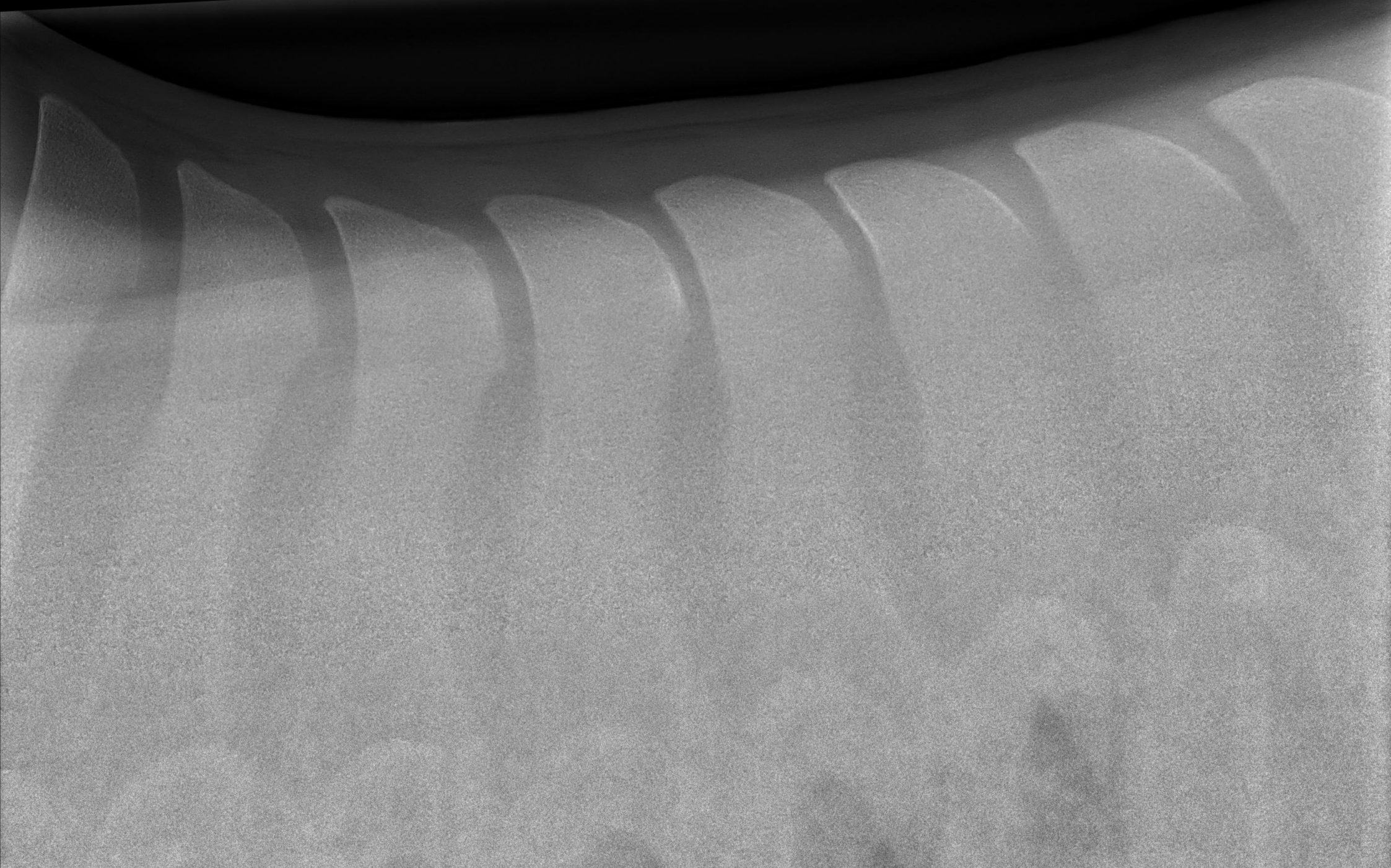



Sehr geehrter Herr Havemeyer,

Besitzer: Hermann Havemeyer, Schwanewede

Name u. Abstammung: N.N., v. Don Index/Rotspon, 2017geb. Hann.

Datum der Untersuchung: 15.01.2021

Zehe vo li n. Oxspring: o.b.B

Zehe vo re n. Oxspring: o.b.B

Zehe vo li lat.: 1 isolierte Verschattung im FG dorsal, klein (1.13.i)

Zehe vo re lat.: o.b.B

Zehe hi li lat.: o.b.B

Zehe hi re lat.: 1 isolierte Verschattung im FG dorsal, mittelgr. (1.13.k)

Tarsus li 70°: o.b.B

Tarsus li 115°: o.b.B

Tarsus re 70°: o.b.B

Tarsus re 115°: o.b.B

Knie li 115°: o.b.B

Knie re 115°: o.b.B